



Gobierno de  
Michoacán

HONESTIDAD Y TRABAJO



**CEPCM**

COORDINACIÓN ESTATAL  
PROTECCIÓN CIVIL MICHOACÁN

# OPERATIVO NOCHE DE MUERTOS.

30, 31 DE OCTUBRE, 1 Y 2 DE NOVIEMBRE 2021.

## INTRODUCCIÓN.

La Secretaría de Gobierno a través de la Coordinación Estatal de Protección Civil, presenta el Plan Operativo correspondiente a la Noche de Muertos 2021, a realizarse del día sábado 30 de Octubre al 2 de Noviembre del año en curso con el propósito de salvaguardar la integridad física de los visitantes de procedencia regional, nacional y extranjera en la Zona Lacustre y sus alrededores, con motivo de las celebraciones tradicionales de Noche de Muertos.

Por lo anterior, la Coordinación Estatal de Protección Civil, consiente de la condición de riesgo, que provoca la concentración masiva y la falta de prevención como auto cuidado de las personas, para lo cual se coordina con sus Delegaciones Regionales, Municipales y demás corporaciones de auxilio a fin de establecer mecanismos y acciones preventivas.

## **MISIÓN.**

- Proteger la vida, el patrimonio y el medio ambiente ante los riesgos de desastre, a través del Manejo Integral de estos con una oportunidad y pertinencia, observando la aplicación de la ley, el respeto a los derechos humanos, la diversidad cultural y la equidad de género.

## **VISIÓN.**

- La planificación y en la coordinación entre los distintos actores implicados en materia de Protección Civil, aportando en su caso medios útiles para la gestión de emergencias importantes o cuando exista una alta vulnerabilidad de probabilidad de que estas se produzcan.

## **OBJETIVO.**

- Salvaguardar la integridad de todos los asistentes en el desarrollo de la tradicional Noche de Muertos 2021, mediante tareas de Prevención, Mitigación e Inspección, que nos permitan detectar los riesgos latentes que puedan ser vulnerables a la población.



# ESTRUCTURA ORGANICA DEL OPERATIVO.

- LIC. CARLOS TORRES PIÑA.  
SECRETARIO DE GOBIERNO.

- COMANDANTE. JORGE ROMERO ALVARADO.  
COORDINADOR ESTATAL DE PROTECCIÓN CIVIL.

- LIC. AMURAVI RAMÍREZ CISNEROS.

SUBDIRECTOR DE LA COORDINACION ESTATAL DE PROTECCION CIVIL.

- COMANDANTE. ELOY GIRÓN REYES.

JEFE DEL DEPARTAMENTO OPERATIVO, COORDINACION ESTATAL DE PROTECCION CIVIL.

- COMANDANTE. NOÉ CORREA LANDIN.

DELEGADO ESTATAL DE LA REGIÓN PÁTZCUARO, COORDINACIÓN ESTATAL DE PROTECCIÓN CIVIL.

- COMANDANTE. LUIS GABRIEL CASTAÑEDA CORTEZ.

DELEGADO ESTATAL DE LA REGIÓN URUAPAN, COORDINACIÓN ESTATAL DE PROTECCIÓN CIVIL.

- COMANDANTE. PABLO RODRIGUEZ CHAGOLLA.

DELEGADO ESTATAL DE LA REGIÓN QUIROGA, COORDINACIÓN ESTATAL DE PROTECCIÓN CIVIL.

# PLAN DE ATENCIÓN A LA POBLACIÓN.

## A) RECEPCIÓN DE LA INFORMACIÓN.

A través de:

- Coordinación Regional de Protección Civil del Estado.
- Coordinaciones Municipales de Protección Civil.
- 911 Regionales.
- Dependencias Federales, Estatales y/o Municipales.
- Todas las emergencias menores deberán canalizarse a las instituciones de auxilio y se les brindara el apoyo correspondiente.

## B) CONFIRMACIÓN Y EVALUACIÓN.

- La Coordinación Estatal de Protección Civil junto con las delegaciones regionales y áreas que tuvieron conocimiento de la contingencia efectuarán evaluación preliminar y en caso de desastre y/o emergencia mayor se acudirá a rectificar y evaluar la magnitud del siniestro, involucrando en esta acción a las áreas conectoras de los sistemas afectados (alumbrado, drenaje, agua, pavimentos, vialidades, viviendas, etc.,) Se localizarán a las autoridades de Protección Civil de la región para la instalación del Centro de Comando de Incidentes. (Junto con las instituciones civiles y militares).

## C) INSTALACIÓN DE CENTRO DE COMANDO DE INCIDENTES.

- En caso de emergencia mayor o desastre, en las oficinas de la Coordinación Regional de Protección Civil del Estado, o en el lugar que se designe en su momento, se reunirán los responsables de las áreas que comprendan el Plan de Contingencias Municipal y Regional.

## D) GRUPOS DE TRABAJO.

- De acuerdo al tipo de desastre y sistemas afectados se procederá a efectuar las acciones que se requieran, con Grupos de trabajo tales como: **Evaluación de Daños; Salvamento y Rescate; Seguridad; Servicios Estratégicos, Equipamiento y Bienes; Salud; Aprovisionamiento; Comunicación Social; Recuperación y Vuelta a la Normalidad.**





UNIDAD	UBICACION	PERSONAL	TIPO
PC-4001	RECORRIDO	CMDTE.JORGE ROMERO ALVARADO. J.JESUS PIMENTEL ESPINO. RICARDO ROMERO BARAJAS.	FJ CRISER.
PC-2166	TZURUMUTARO	DAVID VARGAS ESPINOZA. JAVIER RÍOS MEDINA . SIDDARTHA BRANCA GÓMEZ.	BOMBEROS ATAQUE RAPIDO.
PC-68 PC-2012	QUIROGA SALIDA TZINTZUNTZAN	PABLO RODRÍGUEZ CHAGOLLA . SAUL ALBERTO FUERTE CORIA . JORGE PONCE PINEDA .	BOMBEROS Y LOGISTICA.
SYSMEDIC	TZURUMUTARO	VÍCTOR ANTONIO HERNÁNDEZ. RANGEL JOAQUÍN TORALES VÁZQUEZ. ALEJANDRO RAMÍREZ. DAVID HERNÁNDEZ SOLORIO.	AMBULANCIA Y PICK UP CON EQUIPO HIDRAULICO.
CENTRO DE MANDO	TZINTZUNTZAN	AGUSTÍN VARGAS RAMÍREZ. BENJAMÍN GARCÍA CECILIA IBARRA RODRÍGUEZ. ÁNGEL PONCE PUNZO. EDGAR AYALA CÁRDENAS. AARON SILVA PÉREZ. MIGUEL ÁNGEL QUIROS DURAN.	CENTRO DE MANDO.
PC-2123	LOGISTICA	ELOY GIRON REYES. OMAR ALVAREZ DE LA TORRE.	PICK UP.
PC-2120	RECORRIDO	AMURAVI RAMÍREZ CISNEROS.	PICK UP.





UNIDAD	UBICACIÓN	PERSONAL	TIPO
PC-2017	MUELLE GENERAL PATZCUARO	CHRISTOPHER CORIA GUZMÁN. MARIO HERRERA MAGALLÓN HÉCTOR. MIGUEL HERNÁNDEZ AGUILAR.	AMBULANCIA.
PC-2153	TZURUMUTARO	LUIS JAVIER ROSAS HERNÁNDEZ. MANUEL ADRIÁN MARTÍNEZ ROJAS. GUILLERMO CRISÓSTOMO RUIZ.	AMBULANCIA.
PC-2164	CRUCERO SANABRIA	VICTOR HUGO SÁNCHEZ VILLA. CARLOS ISRAEL FUENTES AGUILAR. JAIME CORIA GUZMÁN.	BOMBEROS ATAQUE RAPIDO.
PC-2123	RECORRIDO EN PATZCUARO	CMDTE NOÉ CORREA LANDÍN. NOÉ MAÑANA SANDOVAL. FABRICIO ALFREDO TREJO RODRÍGUEZ.	UNIDAD DE LOGISTICA.
PC-2133	BASE PATZCUARO	GIOVANNI CORIA GUZMÁN JORGE ALBERTO GARCÍA SOBERANES MARÍA DEL CARMEN DUARTE CAMARENA	PICK UP CON EQUIPO HIDRAULICO.
PC-2152	MUELLE SAN PEDRITO	FEDERICO AGUILAR LULE OCTAVIO LEMUS VELÁSQUEZ CÉSAR ALBERTO VIVEROS PADILLA	AMBULANCIA.

## DIRECTORIO.

DEPENDENCIA	FUNCIONARIO	TELEFONO
SECRETARIA DE GOBIERNO.	LIC. CARLOS TORRES PIÑA	44-33-13-01-75
SECRETARIA DE SALUD.	DOC. ELÍAS IBARRA TORRES	44-33-12-05-14 EXT 5634
SECRETARIA DE TURISMO.	ROBERTO E. MONROY GARCÍA	44-3310-88-00 ETX 111
FISCALIA GENERAL DEL ESTADO	MTRO. ADRIÁN LÓPEZ SOLIS	44-33-22-36-00 EXT. 1001
SECRETARIA DE CULTURA.	DOC. GABRIELA MOLINA AGUILAR	44-36-88-12-89 ETX 104
GUARDIA NACIONAL.	INSPECTOR GENERAL JOSÉ LUIS FERNÁNDEZ GUTIÉRREZ	
SECRETARIA DE SEGURIDAD PUBLICA.	LIC. JOSÉ ALFREDO ORTEGA REYES	44-31-13-43-00
COORDINACIÓN ESTATAL DE PROTECCIÓN CIVIL.	COMANDANTE JORGE ROMERO ALVARADO	44-33-22-48-00 EXT 302
SECRETARIA DE FINANZAS Y ADMINISTRACION	LIC. LUIS NAVARRO GARCÍA	44-33-22-99-33 ETX 226

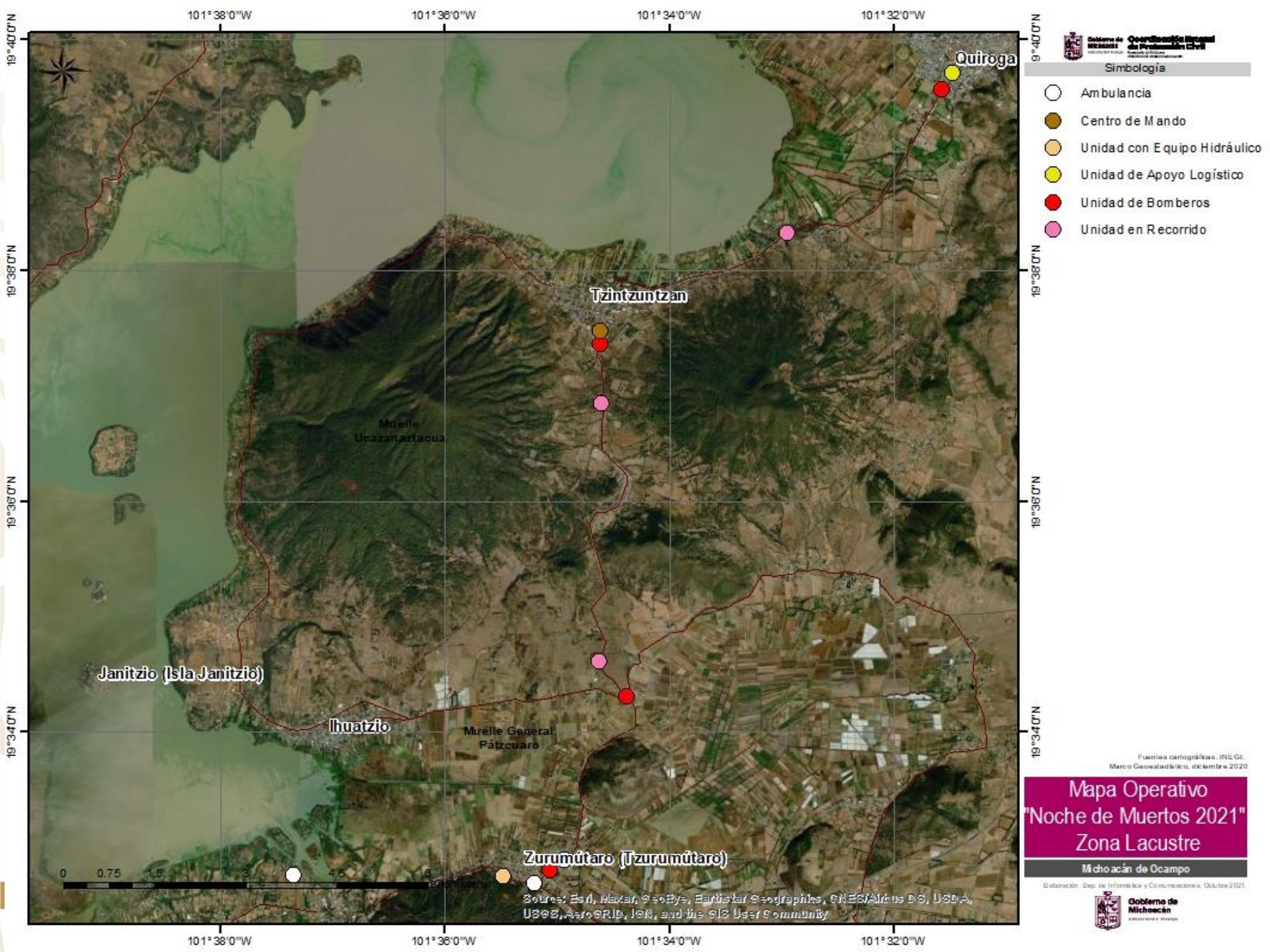

**Simbología**

- Ambulancia
- Centro de Mando
- Unidad con Equipo Hidráulico
- Unidad de Apoyo Logístico
- Unidad de Bomberos
- Unidad en Recorrido

Fuentes cartográficas: INEGI, Marco Geoespacial, diciembre 2020

**Mapa Operativo**  
**"Noche de Muertos 2021"**  
**Zona Lacustre**

Michoacán de Ocampo

Elaboración: Dep. de Informática y Comunicaciones, Octubre 2021.

Fuentes: Esri, DeLorme, GeoEye, Earthstar Geographics, CNES/Airbus DS, USDA, USGS, AeroGRID, IGN, and the GIS User Community

# CEPCM

COORDINACIÓN ESTATAL  
PROTECCIÓN CIVIL MICHOACÁN



**POR SU ATENCIÓN, MUCHAS GRACIAS.**